



CÁMARA ARGENTINA
PARA LA FORMACIÓN PROFESIONAL Y LA CAPACITACIÓN LABORAL



Monotributo



Instituto de Capacitación Laboral Argentino

¿Cuál es la Salida Laboral al realizar este curso?



Podrás aplicar tus conocimientos en empresas, estudios contables o en tu propio emprendimiento.

Conocerás este régimen tributario especial para pequeños contribuyentes que permite pagar menos impuestos y cumplir con menos obligaciones formales que en el régimen general de impuestos.

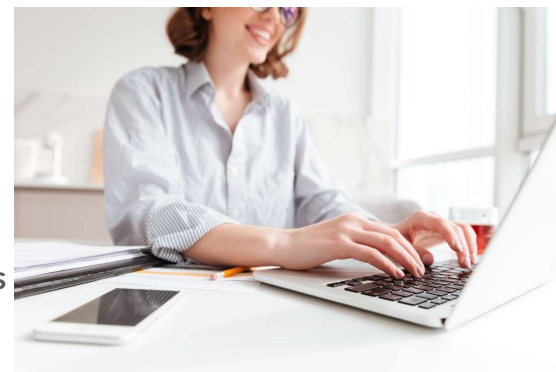

Más de 60 Cursos al alcance de tu mano,
Rápida salida laboral



CURSOS INTENSIVOS
DE ESPECIALIZACIÓN





Instituto de Capacitación Laboral Argentino

Modalidad del curso. CURSAS A TU RITMO!!

**LOS MEJORES BENEFICIOS
PARA CAPACITARTE HOY MISMO.**



Duración: 2 clases

**On line en Vivo
o
mediante Clases
Grabadas
(1 clase semanal de 2
horas)**

**Requisitos: Ser mayor de
18 años y contar con un
dispositivo de acceso a
internet. No se requieren
conocimientos previos**

¿Qué Aprenderás?

Que es el Monotributo?

Objetivos y beneficios del impuesto. Importes y fechas de pago.

Parámetros: Ingresos brutos, - Superficie afectada, Energía consumida, Alquileres devengados. Condiciones de permanencia. Clave fiscal y CUIT. Actividades y domicilios.

Relación de Dependencia / Trabajador autónomo

Quiénes pueden ser Monotributistas?

Recategorización.

Recategorización de Oficio

Como dar de Alta el Monotributo

Como salir del Monotributo

Exclusiones de Oficio

Monotributo Promovido

Monotributo Social

Monotributo Unificado Provincial



Instituto de **Capacitación Laboral** Argentino

Nuestros certificados se encuentran homologados y son emitidos por la Cámara Argentina para la Formación Profesional y la Capacitación Laboral. **Resolución CAFOP N°: 0000188_2022.**

Los mismos cuentan con Código QR de validación para certificar su autenticidad.

¿Qué certificado voy a obtener?



CERTIFICACIÓN DE ESTUDIOS

LA CÁMARA ARGENTINA PARA LA FORMACIÓN PROFESIONAL Y LA CAPACITACIÓN LABORAL CERTIFICA QUE

APROBÓ EL CURSO DE:

Curso de

Con una duración de 48 horas cátedra.

ICLA Instituto de Capacitación Laboral Argentina

Se extiende el presente certificado a los 20 días del mes Octubre del año 2022

Mgter. Guillermo Suárez
Vice Presidente

Daniel Martini
Presidente

Resolución CAFOP N°: 0000188/2022

REGISTRO DE CERTIFICADOS, REGISTRO N°: 0008859/2022

Avenida de Mayo 847 Piso 1 - Ciudad Autónoma de Buenos Aires. <http://camaraargentina.com.ar>

QR DE VALIDACIÓN DE AUTENTICIDAD

Preguntas Frecuentes

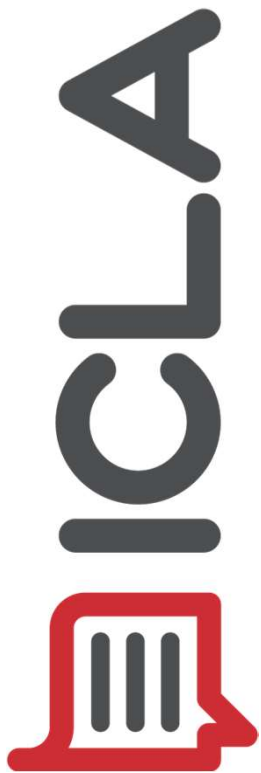

- ▶ **Si pierdo una o más clases, ¿puedo recuperarlas?**
Si, Todas las clases quedan grabadas. ¡Siempre podrás volver a verlas cada vez que lo necesites!
- ▶ **¿Cómo son las clases online en vivo?**
Las clases duran aproximadamente 2 horas y se dictan de lunes a viernes. Se desarrollan de forma online en vivo mediante Zoom, y allí vas a poder interactuar con tu docente y tus compañeros. Manejamos cupos reducidos para que puedas tener un seguimiento más personalizado durante tu aprendizaje.
- ▶ **Necesito tener el nivel secundario completo?**
No, no es necesario para realizar cualquier de nuestros cursos.
- ▶ **Es obligatoria la asistencia a las clases en vivo de Zoom?**
No, no es obligatoria. Vos podes elegir como cursar! En vivo o con las clases grabadas.
- ▶ **El curso incluye material de estudio?**
Si, lo tendrás disponible siempre en nuestra plataforma, junto a las grabaciones de las clases.
- ▶ **¿Cómo puedo consultar dudas a mi docente?**
Siempre podrás hacerlo mediante nuestra plataforma.



SOMOS CAPACITACIÓN,
SOMOS FUTURO.

